GOBIERNO AUTÓNOMO MUNICIPAL DE ARANI

DIRECCIÓN DE PLANIFICACION PROYECTOS Y OBRAS PUBLICAS

INFORME GESTION 2020



GESTION

SRA. DUNIA ROJAS MAMANI

ACTIVIDAD:
CONST. DE ALCANTARILLADO SANITARIO EN LOS DISTRITOS 4 Y 5

APERTURA
11 C360120600000000

MONTO PRESUPUESTO	MONTO EJECUTADO (Bs.-)	SALDO PRESUPUESTARIO (Bs.)	% DE AVANCE FINANCIERO
644.262,00	0,00	644.262,00	0,00 %

OBSERVACIONES:

SON PROYECTOS DE CONTINUIDAD DE LA ACTIVIDAD: CONST. DE ALCANTARILLADO SANITARIO EN LOS DISTRITOS 4 Y 5, Y SU RESPECTIVA PLANTA DE TRATAMIENTO, EL CUAL SE PARALIZO POR EL CASO DE LA PANDEMIA COVID-19.



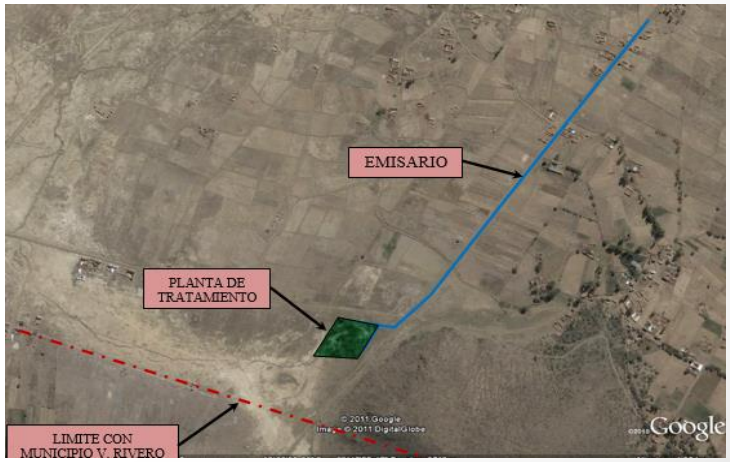

ACTIVIDAD:
CONST. CANALES DE RIEGO D-1

APERTURA
12 13360006200000000

MONTO PRESUPUESTO	MONTO EJECUTADO (Bs.-)	SALDO PRESUPUESTARIO (Bs.)	% DE AVANCE	
			FISICO	FINANCIERO
4´000.000,00	0,00	4’000.000,00	100,00 %	0,00%

OBSERVACIONES:

SE PROCEDIO CON LA EJECUCION DE LOS RECURSOS DE LA ACTIVIDAD: CONST. DE CANALES DE RIEGO D – 1, EL CUAL SE EJECUTO SEGÚN CONFORMIDAD DE LOS BENEFICIARIO.



ACTIVIDAD:
FUNCIONAMIENTO DE ALUMBRADO PUBLICO

APERTURA
16 0 001

MONTO PRESUPUESTO	MONTO EJECUTADO (Bs.-)	SALDO PRESUPUESTARIO (Bs.)	% DE AVANCE FINANCIERO
170.000,00	35.943,90	134.056,10	21,14%

OBSERVACIONES:

SE PROCEDIO CON LA EJECUCION DE LA ACTIVIDAD CON LA ADQUISICION DE MATERIAL ELECTRICO PARA EL MATENIMIENTO DEL ALUMBRADO PUBLICO, PARA LOS DISTINTOS DISTRITOS DEL MUNICIPIO , SEGÚN REQUERIMIENTO O SOLICITUD DE LOS BENEFICIARIOS. COMO (PANTALLAS DE TUBO FLOURESCENTES 1X40, PANTALLAS DE SODIO DE 150 WHATS, REACTANCIAS, FOTOCELULAS, CABLE BI POLAR, ALAMBRE DE AMARRE, CINTA AISLANTE Y OTROS).







ACTIVIDAD:
MANTENIMIENTO ALUMBRADO PUBLICO

APERTURA
16 0 002

MONTO PRESUPUESTO	MONTO EJECUTADO (Bs.-)	SALDO PRESUPUESTARIO (Bs.)	% DE AVANCE	
			FISICO	FINANCIERO
80.000,00	0,00	80.000,00	0,00 %	0,00%

OBSERVACIONES:

RECURSOS DESTINADOS PARA COMPRA DE MATERIALES ELECTRICOS, NO SE REALIZO LA EJECUCION DE LA ACTIVIDAD.

ACTIVIDAD:
AMPLIACION DE LINEA PILOTO PARA ALUMBRADO PUBLICO JUSGADO

APERTURA
16 0 006

MONTO PRESUPUESTO	MONTO EJECUTADO (Bs.-)	SALDO PRESUPUESTARIO (Bs.)	% DE AVANCE	
			FISICO	FINANCIERO
15.000,00	0,00	15.000,00	0,00 %	0,00%

OBSERVACIONES:

NO SE EJECUTO CON LA ACTIVIDAD

ACTIVIDAD:
AMPLIACION DE LINEA AVENIDA PAZ

APERTURA
16 0 007

MONTO PRESUPUESTO	MONTO EJECUTADO (Bs.-)	SALDO PRESUPUESTARIO (Bs.)	% DE AVANCE	
			FISICO	FINANCIERO
10.909,00	**0,00**	**10.909,00**	**0,00 %**	**0,00%**

OBSERVACIONES:

NO SE EJECUTO CON LA ACTIVIDAD

ACTIVIDAD:
AMPLIACION DE LINEA PILOTO PARA ALUMBRADO PUBLICO AV. BARRIENTOS

APERTURA
16 0 008

MONTO PRESUPUESTO	MONTO EJECUTADO (Bs.-)	SALDO PRESUPUESTARIO (Bs.)	% DE AVANCE	
			FISICO	FINANCIERO
10.909,00	**0,00**	**10.909,00**	**0,00 %**	**0,00%**

OBSERVACIONES:

NO SE EJECUTO CON LA ACTIVIDAD

ACTIVIDAD:
AMPLIACION DE LINEA PILOTO PARA ALUMBRADO PUBLICO CHAUPI RANCHO

APERTURA
16 0 009

MONTO PRESUPUESTO	MONTO EJECUTADO (Bs.-)	SALDO PRESUPUESTARIO (Bs.)	% DE AVANCE	
			FISICO	FINANCIERO
10.909,00	**0,00**	**10.909,00**	**0,00 %**	**0,00%**

OBSERVACIONES:

NO SE PROCEDIO CON LA EJECUCION DE LA ACTIVIDAD

ACTIVIDAD:
ADQUISICION DE MATERIAL PARA MURO PERIMETRAL SEDE MULTIFUNCIONAL PROD. COLLPA

APERTURA
17 0 003

MONTO PRESUPUESTO	MONTO EJECUTADO (Bs.-)	SALDO PRESUPUESTARIO (Bs.)	% DE AVANCE	
			FISICO	FINANCIERO
20.000,00	**0,00**	**20.000,00**	**0,00 %**	**0,00%**

OBSERVACIONES:

NO SE REALIZO CON LA EJECUCION DE LA ACTIVIDAD

ACTIVIDAD:
ADQUISICION DE MATERIAL PARA SEDE MULTIFUNCIONAL
PROD. CHULLPA ORKO

APERTURA
17 0 004

MONTO PRESUPUESTO	MONTO EJECUTADO (Bs.-)	SALDO PRESUPUESTARIO (Bs.)	% DE AVANCE	
			FISICO	FINANCIERO
20.000,00	0,00	20.000,00	0,00 %	0,00%

OBSERVACIONES:

NO SE REALIZO CON LA EJECUCION DE LA ACTIVIDAD

ACTIVIDAD:
ADQUISICION DE MATERIAL PARA SEDE MULTIFUNCIONAL
PROD. PAJCHA PATA

APERTURA
17 0 005

MONTO PRESUPUESTO	MONTO EJECUTADO (Bs.-)	SALDO PRESUPUESTARIO (Bs.)	% DE AVANCE	
			FISICO	FINANCIERO
20.000,00	0,00	20.000,00	0,00 %	0,00%

OBSERVACIONES:

NO SE REALIZO CON LA EJECUCION DE LA ACTIVIDAD

PROYECTO:
FUNCIONAMIENTO Y MANTENIMIENTO DE CAMINOS VECINALES

APERTURA
18 0 001

MONTO PRESUPUESTO	MONTO EJECUTADO (Bs.-)	SALDO PRESUPUESTARIO (Bs.)	% DE AVANCE
			FINANCIERO
180.000,00	40.352,14	139.647,86	22,42%

OBSERVACIONES:

RECURSO DESTINADO PARA EL PAGO DE COMBUSTIBLE DEL EQUIPO PESADO, SALARIOS DE CONSULTORES EN LINEA (CHOFERES VOLQUETA I Y II, MOTONIVELADORA, PALA CARGADORA)







ACTIVIDAD:
MEJORAMIENTO DE CAMINOS VECINALES

APERTURA
18 0 002

MONTO PRESUPUESTO	MONTO EJECUTADO (Bs.-)	SALDO PRESUPUESTARIO (Bs.)	% DE AVANCE	
			FISICO	FINANCIERO
90.000,00	0,00	90.000,00	0,00 %	0,00%

OBSERVACIONES:

RECURSO DESTINADO PARA EL MANTENIMIENTO DE CAMINOS VECINALES, NO SE PROCEDIO CON LA EJECUCION DE LA ACTIVIDAD.

ACTIVIDAD:
AMPLIACION DE CAMINO SAGA SAGA - CURUBAMBA

APERTURA
18 0 004

MONTO PRESUPUESTO	MONTO EJECUTADO (Bs.-)	SALDO PRESUPUESTARIO (Bs.)	% DE AVANCE	
			FISICO	FINANCIERO
4.447,00	0,00	4.447,00	0,00 %	0,00%

OBSERVACIONES:

NO SE PROCEDIO CON LA EJECUCION DE LA ACTIVIDAD.

ACTIVIDAD:
MEJORAMIENTO DE CAMINOS LINDE CHICO

APERTURA
18 0 007

MONTO PRESUPUESTO	MONTO EJECUTADO (Bs.-)	SALDO PRESUPUESTARIO (Bs.)	% DE AVANCE	
			FISICO	FINANCIERO
10.909,00	0,00	10.909,00	0,00 %	0,00%

OBSERVACIONES:

NO SE REALIZO CON LA EJECUCION DE LA ACTIVIDAD

ACTIVIDAD:
ADQUISICION DE MATERIALES PARA PUENTES MENORES LINDE GRANDE

APERTURA
18 0 008

MONTO PRESUPUESTO	MONTO EJECUTADO (Bs.-)	SALDO PRESUPUESTARIO (Bs.)	% DE AVANCE	
			FISICO	FINANCIERO
10.909,00	0,00	10.909,00	0,00 %	0,00%

OBSERVACIONES:

NO SE REALIZO CON LA EJECUCION DE LA ACTIVIDAD

ACTIVIDAD:
ADQUISICION DE MATERIAL PARA PUENTE MENOR BALCON PAMPA

APERTURA
18 0 009

MONTO PRESUPUESTO	MONTO EJECUTADO (Bs.-)	SALDO PRESUPUESTARIO (Bs.)	% DE AVANCE	
			FISICO	FINANCIERO
20.000,00	0,00	20.000,00	0,00 %	0,00%

OBSERVACIONES:

NO SE PROCEDIO CON LA EJECUCION DE LA ACTIVIDAD

ACTIVIDAD:
ADQUISICION DE MATERIAL PARA MEJORAMIENTO DE CAMINO POCOATA – ALTA

APERTURA
18 0 010

MONTO PRESUPUESTO	MONTO EJECUTADO (Bs.-)	SALDO PRESUPUESTARIO (Bs.)	% DE AVANCE	
			FISICO	FINANCIERO
13.333,00	0,00	13.333,00	0,00 %	0,00%

OBSERVACIONES:

NO SE PROCEDIO CON LA EJECUCION DE LA ACTIVIDAD

ACTIVIDAD:
ADQUISICION DE TUBERIAS DE H°A° PARA PUENTE MENOR PILA PATA

APERTURA
18 0 011

MONTO PRESUPUESTO	MONTO EJECUTADO (Bs.-)	SALDO PRESUPUESTARIO (Bs.)	% DE AVANCE	
			FISICO	FINANCIERO
13.333,00	0,00	13.333,00	0,00 %	0,00%

OBSERVACIONES:

NO SE REALIZO CON LA EJECUCION DE LA ACTIVIDAD

ACTIVIDAD:
AMPLIACION DE CAMINO SIND. SUCRE - CIRCUNVALACION

APERTURA
18 0 012

MONTO PRESUPUESTO	MONTO EJECUTADO (Bs.-)	SALDO PRESUPUESTARIO (Bs.)	% DE AVANCE	
			FISICO	FINANCIERO
13.333,00	0,00	13.333,00	0,00 %	0,00%

OBSERVACIONES:

NO SE REALIZO CON LA EJECUCION DE LA ACTIVIDAD

ACTIVIDAD:
ADQUISICION DE MATERIAL PARA MEJORAMIENTO DE CAMINO PHUYU PHUYU CHICO

APERTURA
18 0 013

MONTO PRESUPUESTO	MONTO EJECUTADO (Bs.-)	SALDO PRESUPUESTARIO (Bs.)	% DE AVANCE	
			FISICO	FINANCIERO
22.222,00	0,00	22.222,00	0,00 %	0,00%

OBSERVACIONES:

NO SE REALIZO CON LA EJECUCION DE LA ACTIVIDAD

ACTIVIDAD:
MEJORAMIENTO DE CAMINOS BALCONES

APERTURA
18 0 014

MONTO PRESUPUESTO	MONTO EJECUTADO (Bs.-)	SALDO PRESUPUESTARIO (Bs.)	% DE AVANCE	
			FISICO	FINANCIERO
13.333,00	0,00	13.333,00	0,00 %	0,00%

OBSERVACIONES:

NO SE REALIZO CON LA EJECUCION DE LA ACTIVIDAD

PROYECTO:
CONST. EMPEDRADO CAMINO PIQUERIA – CEMENTERIO (EDTP)

APERTURA
18 13360010100000000

MONTO PRESUPUESTO	MONTO EJECUTADO (Bs.-)	SALDO PRESUPUESTARIO (Bs.)	% DE AVANCE	
			FISICO	FINANCIERO
10.909,00	0,00	10.909,00	0,00 %	0,00%

OBSERVACIONES:

NO SE PROCEDIO CON LA EJECUCION DE LA ACTIVIDAD

PROYECTO:
CONST. PUENTE VEHICULAR SACSA (EDTP)

APERTURA
18 13360010200000000

MONTO PRESUPUESTO	MONTO EJECUTADO (Bs.-)	SALDO PRESUPUESTARIO (Bs.)	% DE AVANCE	
			FISICO	FINANCIERO
20.000,00	0,00	20.000,00	0,00 %	0,00%

OBSERVACIONES:

NO SE PROCEDIO CON LA EJECUCION DE LA ACTIVIDAD

ACTIVIDAD:
CONST. PUESTO DE SALUD SAGA SAGA

APERTURA
20 13360005700000000

MONTO PRESUPUESTO	MONTO EJECUTADO (Bs.-)	SALDO PRESUPUESTARIO (Bs.)	% DE AVANCE	
			FISICO	FINANCIERO
100.000,00	0,00	100.000,00	0,00 %	0,00%

OBSERVACIONES:

LOS RECURSOS A LA FECHA EXISTEN Y YA FUERON SUBSANADOS LAS OBSERVACIONES AUN ESTAMOS A LA ESPERA QUE SEDES NOS REMITA LA APROBACION Y AUTORIZACION.

ACTIVIDAD:
CONST. PUESTO DE SALUD LINDE CHICO Y LINDE GRANDE

APERTURA
20 13360005800000000

MONTO PRESUPUESTO	MONTO EJECUTADO (Bs.-)	SALDO PRESUPUESTARIO (Bs.)	% DE AVANCE	
			FISICO	FINANCIERO
100.000,00	0,00	100.000,00	0,00 %	0,00%

OBSERVACIONES:

LOS RECURSOS A LA FECHA EXISTEN Y YA FUERON SUBSANADOS LAS OBSERVACIONES AUN ESTAMOS A LA ESPERA QUE SEDES NOS REMITA LA APROBACION Y AUTORIZACION.

ACTIVIDAD:
ADQUISICION DE MATERIAL DE CONSTRUCCION PARA CENTRO DE CAPACITACION HUASA MAYU

APERTURA
21 0 015

MONTO PRESUPUESTO	MONTO EJECUTADO (Bs.-)	SALDO PRESUPUESTARIO (Bs.)	% DE AVANCE	
			FISICO	FINANCIERO
13.333,00	0,00	13.333,00	0,00 %	0,00%

OBSERVACIONES:

NO SE REALIZO CON LA EJECUCION DE LA ACTIVIDAD.

ACTIVIDAD:
ADQUISICION DE MATERIAL DE CONSTRUCCION PARA CENTRO DE CAPACITACION POCOATA

APERTURA
21 0 016

MONTO PRESUPUESTO	MONTO EJECUTADO (Bs.-)	SALDO PRESUPUESTARIO (Bs.)	% DE AVANCE	
			FISICO	FINANCIERO
13.333,00	0,00	13.333,00	0,00 %	0,00%

OBSERVACIONES:

NO SE REALIZO CON LA EJECUCION DE LA ACTIVIDAD.

ACTIVIDAD:
ADQUISICION DE MATERIAL PARA MANTENIMIENTO DE 2 AULAS U.E. TAMBILLO LINDE

APERTURA
21 0 021

MONTO PRESUPUESTO	MONTO EJECUTADO (Bs.-)	SALDO PRESUPUESTARIO (Bs.)	% DE AVANCE	
			FISICO	FINANCIERO
30.000,00	0,00	30.000,00	0,00 %	0,00%

OBSERVACIONES:

NO SE REALIZO CON LA EJECUCION DE LA ACTIVIDAD

ACTIVIDAD:
ADQUISICION DE MATERIAL PARA CENTRO DE CAPACITACION SERRANO ALTO

APERTURA
21 0 022

MONTO PRESUPUESTO	MONTO EJECUTADO (Bs.-)	SALDO PRESUPUESTARIO (Bs.)	% DE AVANCE	
			FISICO	FINANCIERO
20.000,00	0,00	20.000,00	0,00 %	0,00%

OBSERVACIONES:

NO SE REALIZO CON LA EJECUCION DE LA ACTIVIDAD

ACTIVIDAD:
ADQUISICION DE MATERIAL PARA CENTRO DE CAPACITACION VILLA CARIÑO

APERTURA
21 0 023

MONTO PRESUPUESTO	MONTO EJECUTADO (Bs.-)	SALDO PRESUPUESTARIO (Bs.)	% DE AVANCE	
			FISICO	FINANCIERO
20.000,00	0,00	20.000,00	0,00 %	0,00%

OBSERVACIONES:

NO SE REALIZO CON LA EJECUCION DE LA ACTIVIDAD

ACTIVIDAD:
ADQUISICION DE MATERIAL PARA CENTRO DE CAPACITACION VILLA SURUMI

APERTURA
21 0 024

MONTO PRESUPUESTO	MONTO EJECUTADO (Bs.-)	SALDO PRESUPUESTARIO (Bs.)	% DE AVANCE	
			FISICO	FINANCIERO
20.000,00	0,00	20.000,00	0,00 %	0,00%

OBSERVACIONES:

NO SE REALIZO CON LA EJECUCION DE LA ACTIVIDAD

ACTIVIDAD:
ADQUISICION DE MATERIAL PARA MURO PERIMETRAL CENTRO ANITA

APERTURA
21 0 025

MONTO PRESUPUESTO	MONTO EJECUTADO (Bs.-)	SALDO PRESUPUESTARIO (Bs.)	% DE AVANCE	
			FISICO	FINANCIERO
10.000,00	0,00	10.000,00	0,00 %	0,00%

OBSERVACIONES:

NO SE REALIZO CON LA EJECUCION DE LA ACTIVIDAD.

ACTIVIDAD:
ADQUISICION DE MATERIAL PARA EL LABORATORIO U.E. JAVIER DEL GRANADO

APERTURA
21 0 026

MONTO PRESUPUESTO	MONTO EJECUTADO (Bs.-)	SALDO PRESUPUESTARIO (Bs.)	% DE AVANCE	
			FISICO	FINANCIERO
30.000,00	0,00	30.000,00	0,00 %	0,00%

OBSERVACIONES:

NO SE REALIZO CON LA EJECUCION DE LA ACTIVIDAD.

ACTIVIDAD:
ADQUISICION DE MATERIAL PARA TINGLADO DE CANCHA POLIFUNCIONAL VILLA BARRIENTOS

APERTURA
22 0 006

MONTO PRESUPUESTO	MONTO EJECUTADO (Bs.-)	SALDO PRESUPUESTARIO (Bs.)	% DE AVANCE	
			FISICO	FINANCIERO
24.000,00	0,00	24.000,00	0,00 %	0,00%

OBSERVACIONES:

NO SE REALIZO CON LA EJECUCION DE LA ACTIVIDAD

ACTIVIDAD:
ADQUISICION DE MATERIAL PARA PROTECCION PERIMETRAL CANCHA POLIFUNCIONAL RIO POCOATA

APERTURA
22 0 007

MONTO PRESUPUESTO	MONTO EJECUTADO (Bs.-)	SALDO PRESUPUESTARIO (Bs.)	% DE AVANCE	
			FISICO	FINANCIERO
10.909,00	0,00	10.909,00	0,00 %	0,00%

OBSERVACIONES:

NO SE REALIZO CON LA EJECUCION DE LA ACTIVIDAD

ACTIVIDAD:
MANTENIMIENTO DE MAQUINARIA PESADA

APERTURA
34 0 004

MONTO PRESUPUESTO	MONTO EJECUTADO (Bs.-)	SALDO PRESUPUESTARIO (Bs.)	% DE AVANCE	
			FISICO	FINANCIERO
114.000,00	0,00	114.000,00	0,00 %	0,00%

OBSERVACIONES:

NO SE REALIZO CON LA EJECUCION DE LA ACTIVIDAD

ACTIVIDAD:
TRANSFERENCIA CONST. SISTEMA DE RIEGO DISTRITO 5 - ARANI

APERTURA
12 0 018

MONTO PRESUPUESTO	MONTO EJECUTADO (Bs.-)	SALDO PRESUPUESTARIO (Bs.)	% DE AVANCE	
			FISICO	FINANCIERO
300.000,00	0,00	300.000,00	0,00 %	0,00%

OBSERVACIONES:

ACTIVIDAD PARA LA TRANSFERENCIA DE CONST. SISTEMA DE RIEGO DISTRITO 5 – ARANI, PARA EL PAGO DE CONTRA PARTE DEL PROYECTO.

GRACIAS POR SU ATENCIÓN