RENDICIÓN PUBLICA DE CUENTAS GESTION 2019 SECTOR SALUD

HOSPITAL DE ARANI



- CAT. PRG. 20 0 001 FUNCIONAMIENTO DE SERVICIOS DE SALUD ARANI
- CAT. PRG. 20 0 003 APOYO PROGRAMA DE BONO JUANA AZURDUY
- CAT. PRG. 20 0 004 APOYO PROGRAMA DE DESNUTRICIÓN NIÑOS 2 AÑOS
- CAT. PRG. 20 0 005 CAMPAÑA DE VACUNACION CANINA ANTIRRABICA EN EL MUNICIPIO
- CAT. PRG. 20 0 006 PROGRAMA CHAGAS EN EL MUNICIPIO
- CAT. PRG. 20 0 007 EQUIPAMIENTO CENTROS DE SALUD ARANI

RENDICIÓN PUBLICA DE CUENTAS GESTION 2019 SECTOR SALUD

HOSPITAL DE ARANI

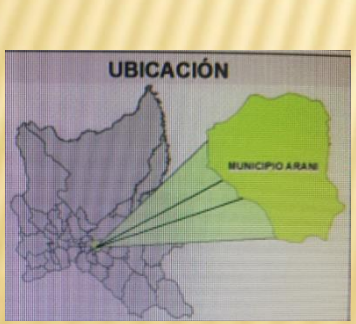

- CAT. PRG. 20 0 008 MANTENIMIENTO DE VEHICULOS CENTRO DE SALUD ARANI
- CAT. PRG. 20 0 009 MANTENIMIENTO DE EQUIPOS MEDICOS
- CAT. PRG. 20 0 010 APOYO CAMPANAS DE VACUNACION
- CAT. PRG. 20 0 012 PROGRAMA MI SALUD
- CAT. PRG. 20 0 013 SOSTENIMIENO DE ACREDITACION Y HABILITACION CENTRO DE SALUD ARANI
- CAT. PRG. 20 0 015 MANTENIMIENTO Y REFACCION DE SALUD ARANI

RENDICIÓN PUBLICA DE CUENTAS GESTION 2019 SECTOR SALUD

HOSPITAL DE ARANI

CAT. PRG. 20 0 016 PROGRAMA DE TELE SALUD

CAT. PRG. 20 0 099 PRESTACIONES DE SERVICIO DE SALUD INTEGRAL (SIS)



CANTIDAD DE PERSONAL DE SALUD DEL MUNICIPIO DE ARANI

Cuenta con 42 trabajadores en el Sector Salud

DIRECCIÓN DE DESARROLLO HUMANO
SECTOR SALUD - GESTION 2019

DETALLE DE PERSONAL DE SALUD DEL MUNICIPIO DE ARANI

PERSONAL DE SALUD CON ITEM

- 2 MEDICOS GENERALES
- 1 PEDIATRA
- 1 MEDICO DEL BONO JUANA AZURDUY
- 3 MEDICO DE TELE SALUD
- 1 MÉDICO DE MI SALUD
- 1 MÉDICO DE SAFCI
- 10 ENFERMEROS
- 1 LIC. ENFERMERIA
- 1 ESTADISTICO
- 1 LABORATORIO
- 1 ODONTOLOGO
- 1 LIMPIEZA

- TOTAL DE PERSONAL DE CON ITEM: 24 FUNCIONARIOS

PERSONAL DE SALUD CON CONTRATOS MUNICIPALES

- 1 ADMINISTRADORA
- 3 MEDICOS GENERAL
- 1 MEDICO ODONTOLOGO
- 1 RESPONSABLE DE FIM DE REFERENCIA
- 5 ENFERMERAS AUXILIARES
- 2 CHOFERES
- 1 PORTERIA
- 2 TECNICOS DE CHAGAS
- 1 COCINERA
- 1 SECRETARIA ADMISIONISTA
- TOTAL DE PERSONAL DE

CONTRATOS MUNICIPALES: 18 FUNCIONARIOS

DIRECCIÓN DE DESARROLLO HUMANO SECTOR SALUD - GESTION 2019

DETALLE DE POSTAS DE SALUD Y PERSONAS EN EL MUNICIPIO DE ARANI

POSTA DE SALUD "LAGUNA" Distrito 2
PERSONAL:
1 Enfermero

POSTA DE SALUD "COLLPA CIACO" Distrito 5
PERSONAL: **2 Enfermera y un Médico**

POSTA DE SALUD "POCOATA" Distrito 6
PERSONAL:
1 Enfermera

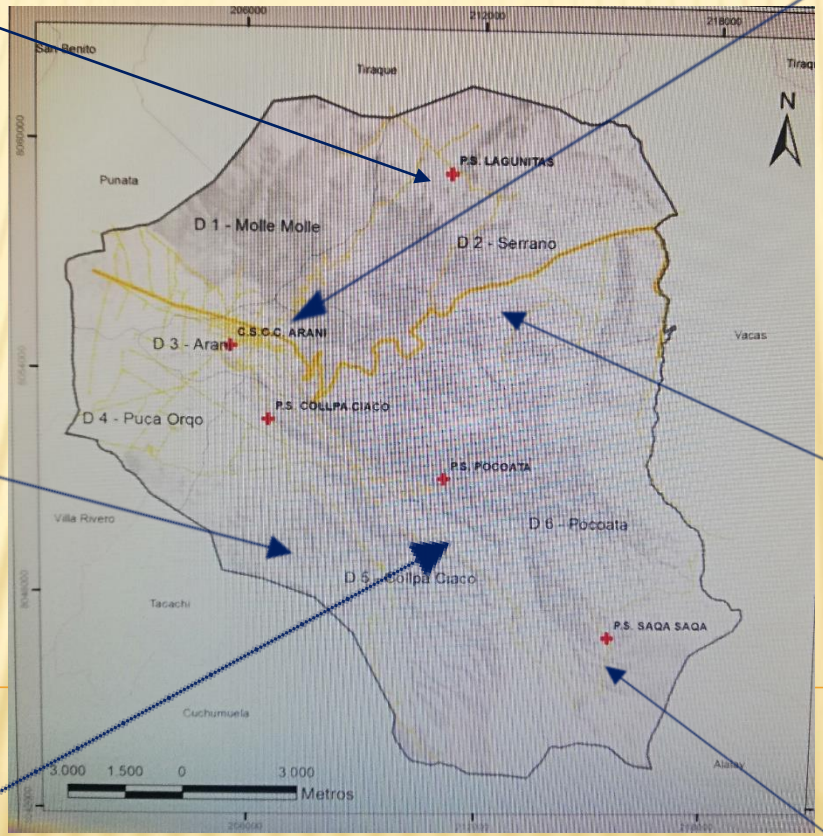

CENTRO DE SALUD "ARANI" Distrito 3
PERSONAL DE CONTRATOS MUNICIPALES : 18 (3 Médicos, 5 Enfermeros, 2 choferes, 1 cocinera, 1 serena portera y limpieza, 2 de Prog. Chagas), 1 Admisión 1 Administrador, 1 Odontólogo, 1 Farmacéutico

POSTA DE SALUD "SERRANO" Distrito 2
PERSONAL: 1 Médico y 1 Enfermero

POSTA DE SALUD "SAQA SAQA" Distrito 6
PERSONAL: 1 Enfermera

DIRECCIÓN DE DESARROLLO HUMANO
SECTOR SALUD - GESTION 2019

CAT. PRG. 20 0 001 FUNCIONAMIENTO DEL SERVICIO DE SALUD ARANI

APER. PROG.	DESCRIPCIÓN CAT. PROG.	PRESUP. VIGENTE BS.	MONTO EJECUTADO BS.	PORCENTAJE DE EJECUCIÓN %	SALDO BS.
20 0 001	Funcionamiento del Servicio de Salud Arani	736,948.65	729,008.24	98.92	7,940.41

- Compra de menaje de cocina para el Centro de Salud













DIRECCIÓN DE DESARROLLO HUMANO
SECTOR SALUD - GESTION 2019

- Compra de menaje de cocina para el Centro de Salud



















DIRECCIÓN DE DESARROLLO HUMANO
SECTOR SALUD - GESTION 2019

CAT. PRG. 20 0 001 FUNCIONAMIENTO DEL SERVICIO DE SALUD ARANI

Otros Gastos realizados en la apertura:

- Sueldos para consultores en Línea (Contratos municipales)
- Energía Eléctrica
- Telefonía
- Combustible
- Material de limpieza
- Útiles de escritorio y oficina







DIRECCIÓN DE DESARROLLO HUMANO
SECTOR SALUD - GESTION 2019

CAT. PRG. 20 0 001 FUNCIONAMIENTO DEL SERVICIO DE SALUD ARANI













DIRECCIÓN DE DESARROLLO HUMANO
SECTOR SALUD - GESTION 2019

CAT. PRG. 20 0 001 FUNCIONAMIENTO DEL SERVICIO DE SALUD ARANI



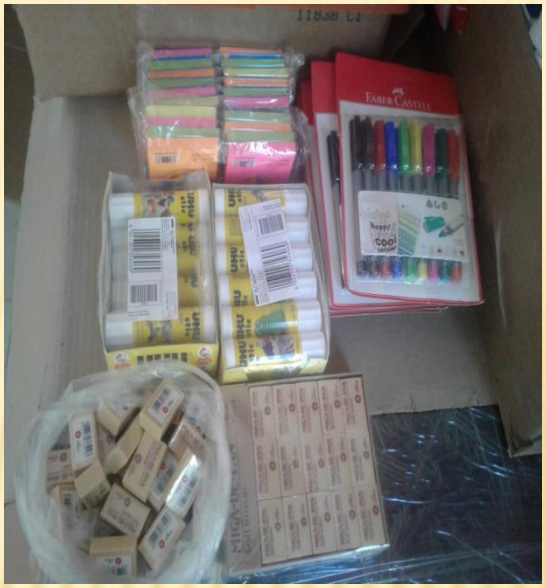



DIRECCIÓN DE DESARROLLO HUMANO
SECTOR SALUD - GESTION 2019

CAT. PRG. 20 0 003 APOYO PROGRAMA DE BONO JUANA AZURDUY

APER. PROG.	DESCRIPCIÓN CAT. PROG.	PRESUP. VIGENTE BS.	MONTO EJECUTADO BS.	PORCENTAJE DE EJECUCIÓN %	SALDO BS.
20 0 003	Apoyo al Programa de Bono Juana Azurduy	10,000.00	5,046.00	50.46	4,954.00

- Se realizo la compra de 1 equipo de computación portátil para la inscripción, verificación de pagos de bonos y subsidios





DIRECCIÓN DE DESARROLLO HUMANO
SECTOR SALUD - GESTION 2019

CAT. PRG. 20 0 004 APOYO PROGRAMA DE DESNUTRICIÓN NIÑOS < 2 AÑOS

APER. PROG.	DESCRIPCIÓN CAT. PROG.	PRESUP. VIGENTE BS.	MONTO EJECUTADO BS.	PORCENTAJE DE EJECUCIÓN %	SALDO BS.
20 0 004	Apoyo al Programa de Desnutrición Niños <2	80.000,00	79.984,30	99,98	15,70





Compra de Complemento Nutricional Nutribebe de la Empresa SIGMA, en dos semestres: 44.266,20 + 35.718 total gasto 79.984,30 Bs.

DIRECCIÓN DE DESARROLLO HUMANO
SECTOR SALUD - GESTION 2019

CAT. PRG. 20 0 005 CAMPAÑA DE VACUNACIÓN CANINA ANTIRRABICA EN EL MUNICIPIO

APER. PROG.	DESCRIPCIÓN CAT. PROG.	PRESUP. VIGENTE BS.	MONTO EJECUTADO BS.	PORCENTAJE DE EJECUCIÓN %	SALDO BS.
20 0 005	Campaña de vacunación canina antirrabica en el Municipio	5.000,00	3.474,00	69,48	1.526,00

Compra de Refrigerio Para la Campaña Antirrábica en el Municipio, Que se realizo el 18 De Agosto



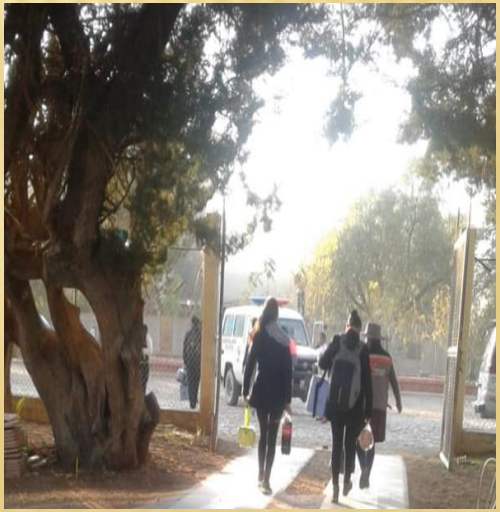

DIRECCIÓN DE DESARROLLO HUMANO
SECTOR SALUD - GESTION 2019

CAT. PRG. 20 0 006 PROGRAMA CHAGAS EN EL MUNICIPIO

APER. PROG.	DESCRIPCIÓN CAT. PROG.	PRESUP. VIGENTE BS.	MONTO EJECUTADO BS.	PORCENTAJE DE EJECUCIÓN %	SALDO BS.
20 0 006	Programa Chagas en el Municipio	30.000,00	28.934,67	96,45	1.065,33

- **Se realizo la cancelación de sueldos de 1 Trabajador del Programa Chagas de Enero a Diciembre del 2019**
- **Se realizo la adquisición de combustible para las motos del Programa Chagas durante los 12 meses de la gestión 2019**

DIRECCIÓN DE DESARROLLO HUMANO
SECTOR SALUD - GESTION 2019

CAT. PRG. 20 0 007 EQUIPAMIENTO CENTRO DE SALUD ARANI

APER. PROG.	DESCRIPCIÓN CAT. PROG.	PRESUP. VIGENTE BS.	MONTO EJECUTADO BS.	PORCENTAJE DE EJECUCIÓN %	SALDO BS.
20 0 007	Equipamiento Centros de Salud Arani	200.000,00	139.357,00	69,68	60.643,00





DIRECCIÓN DE DESARROLLO HUMANO
SECTOR SALUD - GESTION 2019

CAT. PRG. 20 0 007 EQUIPAMIENTO CENTRO DE SALUD ARANI

- **Muebles clínicos para el área de odontología y estadísticas**
- **Selladora para mangas de esterilización**
- **Adquisición de 1 refrigerador para el Centro de Salud para refrigeración de vacunas**
- **Compra de megáfonos para salidas a comunidades para campañas y otras actividades**
- **Compra de equipos médicos para la atención de pacientes del sistema Unico de Salud (SUS)**
- **Compra de equipamiento para la atención de sala de emergencia (suturas y curaciones)**
- **1 Impresora , 4 estabilizadores y 5 regletas para los centros de salud**
- **Mobiliario para equipamiento del consultorio vecinal de Molle Molle y Puka Orko**



DIRECCIÓN DE DESARROLLO HUMANO
SECTOR SALUD - GESTION 2019

CAT. PRG. 20 0 007 EQUIPAMIENTO CENTRO DE SALUD ARANI









DIRECCIÓN DE DESARROLLO HUMANO
SECTOR SALUD - GESTION 2019

CAT. PRG. 20 0 008 MANTENIMIENTO DE VEHICULOS
CENTRO DE SALUD ARANI

APER. PROG.	DESCRIPCIÓN CAT. PROG.	PRESUP. VIGENTE BS.	MONTO EJECUTADO BS.	PORCENTAJE DE EJECUCIÓN %	SALDO BS.
20 0 008	Mantenimiento de Vehiculos Centros de Salud Arani	70.000,00	43.057,50	61,51	26.942,50







DIRECCIÓN DE DESARROLLO HUMANO
SECTOR SALUD - GESTION 2019

CAT. PRG. 20 0 008 MANTENIMIENTO DE VEHICULOS
CENTRO DE SALUD ARANI



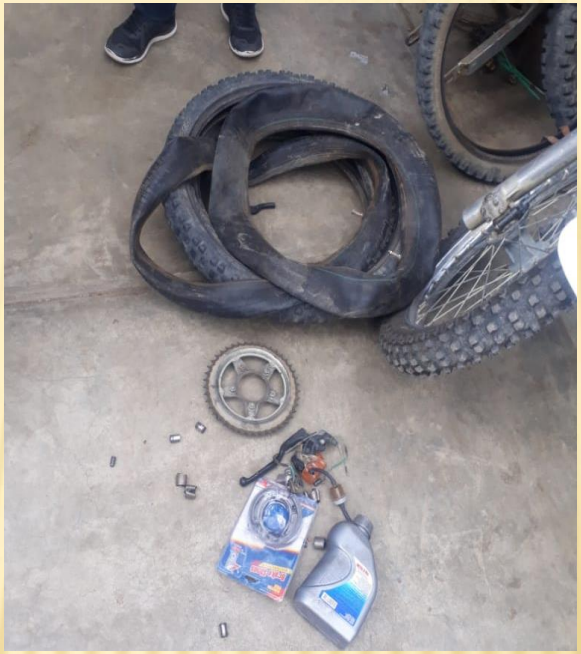



- **Mantenimiento de motocicletas de la Posta de Lagunita, Pocoata, Chagas y Safci**
- **Compra de 5 llantas, alineación y balanceo para la ambulancia HIACE Placa 4403 – GYC, Land Cruizer**
- **Mantenimiento de las ambulancias de Land Cruizer y Mercedes Benz .**

DIRECCIÓN DE DESARROLLO HUMANO
SECTOR SALUD - GESTION 2019

CAT. PRG. 20 0 009 MANTENIMIENTO DE EQUIPOS MEDICOS

APER. PROG.	DESCRIPCIÓN CAT. PROG.	PRESUP. VIGENTE BS.	MONTO EJECUTADO BS.	PORCENTAJE DE EJECUCIÓN %	SALDO BS.
20 0 009	Mantenimiento de Equipos Médicos	70.000,00	46.928,00	67,04	23.072,00



- **Mantenimiento de equipos de laboratorio del Hospital de Araní**
- **Mantenimiento de equipos médicos de la sala de partos, emergencias, y laboratorios de la CS. De Araní**
- **Equipos médicos e instrumentos de los puestos de salud y centro de salud , control y verificación de equipos de cadena frio (refrigeradores)**
- **Mantenimiento de los sillones odontológicos, 2 compresoras y equipos del bus odontológico**

DIRECCIÓN DE DESARROLLO HUMANO
SECTOR SALUD - GESTION 2019

CAT. PRG. 20 0 010 APOYO CAMPAÑAS DE VACUNACIÓN

APER. PROG.	DESCRIPCIÓN CAT. PROG.	PRESUP. VIGENTE BS.	MONTO EJECUTADO BS.	PORCENTAJE DE EJECUCIÓN %	SALDO BS.
20 0 0010	Apoyo Campañas de Vacunación	15.000,00	10.330,00	68,87	4.670,00

Compra de Material Para la Campaña Antirrábica Del Municipio





DIRECCIÓN DE DESARROLLO HUMANO
SECTOR SALUD - GESTION 2019

CAT. PRG. 20 0 012 PROGRAMA MI SALUD

APER. PROG.	DESCRIPCIÓN CAT. PROG.	PRESUP. VIGENTE BS.	MONTO EJECUTADO BS.	PORCENTAJE DE EJECUCIÓN %	SALDO BS.
20 0 012	Programa Mi Salud	10.000,00	6.870,16	68,7	3.129,84

Se Realizo la compra de Data Display para la socialización del programa mi salud

DIRECCIÓN DE DESARROLLO HUMANO
SECTOR SALUD - GESTION 2019

CAT. PRG. 20 0 013 SOSTENIMIENTO DE ACREDITACIÓN Y HABILITACIÓN CENTRO DE SALUD ARANI

APER. PROG.	DESCRIPCIÓN CAT. PROG.	PRESUP. VIGENTE BS.	MONTO EJECUTADO BS.	PORCENTAJE DE EJECUCIÓN %	SALDO BS.
20 0 013	Sostenimiento de acreditación y habilitación Centro de Salud Arani	30,000.00	500.00	1.67	29,500.00

Pago por concepto de habilitación del funcionamiento dental a sedes

DIRECCIÓN DE DESARROLLO HUMANO
SECTOR SALUD - GESTION 2019

CAT. PRG. 20 0 015 MANTENIEMIENTO Y REFACCIÓN CENTRO DE SALUD ARANI

APER. PROG.	DESCRIPCIÓN CAT. PROG.	PRESUP. VIGENTE BS.	MONTO EJECUTADO BS.	PORCENTAJE DE EJECUCIÓN %	SALDO BS.
20 0 015	Mantenimiento y refacción Centro de Salud Arani	130.202,41	118.761,45	91,21	11.440,96

Mantenimiento y Refacciones del Centro de Salud





DIRECCIÓN DE DESARROLLO HUMANO
SECTOR SALUD - GESTION 2019

CAT. PRG. 20 0 016 PROGRAMA DE TELE SALUD

APER. PROG.	DESCRIPCIÓN CAT. PROG.	PRESUP. VIGENTE BS.	MONTO EJECUTADO BS.	PORCENTAJE DE EJECUCIÓN %	SALDO BS.
20 0 016	Programa de Tele Salud	37.000,00	5.000,00	13,51	32.000,00

. Pago de Difusión y promoción de actividades de salud canal 29

DIRECCIÓN DE DESARROLLO HUMANO
SECTOR SALUD - GESTION 2019

CAT. PRG. 20 0 099 PRESTACIONES DE SERVICIO DE SALUD INTEGRAL (SIS)

APER. PROG.	DESCRIPCIÓN CAT. PROG.	PRESUP. VIGENTE BS.	MONTO EJECUTADO BS.	PORCENTAJE DE EJECUCIÓN %	SALDO BS.
20 0 099	Prestaciones de Servicios de Salud Integral (SIS) 15,5 %	1.189.197,00	993.595,14	83,55	195.601,86

- Compra de medicamentos e insumos ontológicos para la campaña de salud oral
- Compra de Combustible durante los 12 meses
- Compra de medicamentos e insumos para la atención de pacientes registrados del programa SUS del centro de salud arani del municipio
- Compra de medicamentos esenciales para 3 trimestres
- Compra de aprovisionamiento de alimentos secos, frescos para internos del Centro de Salud
- Adquisición de Alimento Complementario “Carmelos” para adultos mayores según ley 1069 del 28 de mayo del 2018

DIRECCIÓN DE DESARROLLO HUMANO
SECTOR SALUD - GESTION 2019















¡Muchas gracias !